

DETERMINA DIRETTORE GENERALE

N. 53 del 22.09.2014

OGGETTO: Piano Economico Finanziario di cui alla L. 147/2013 dei Comuni di Campagnatico, Chianciano Terme e Montepulciano.

IL DIRETTORE GENERALE

PREMESSO CHE:

- con L.R. n. 69 del 28.12.2011 è stata istituita la Autorità per la gestione del servizio integrato dei rifiuti Toscana Sud, di seguito "Autorità", con attribuzione alla stessa delle funzioni della preesistente Comunità di Ambito Toscana Sud, a far data dal 1.1.2012, prevedendo l'avviamento mediante una fase commissariale sino alla concreta nomina degli organi;
- alla data del 10.10.2012, con Deliberazione Assembleare n. 10, è stato nominato il Prof. Ing. Andrea Corti quale Direttore Generale dell'Autorità, definendo quindi il termine della fase Commissariale;
- in data 27.3.2013, ad esito di idonea procedura ad evidenza pubblica, veniva sottoscritto con SEI Toscana S.c.a.r.l. (oggi SEI Toscana S.r.l.) il Contratto per l'Affidamento del Servizio di gestione integrata di Ambito ("**Contratto di Servizio**");
- il Contratto di Servizio disciplinava il necessario compimento di una serie di attività prodromiche all'avvio del Servizio di Ambito che doveva avvenire e terminare entro il termine della Fase Transitoria e dunque entro il 31.12.2013;
- con deliberazione assembleare n°22 del 19.12.2013 è stato preso atto dell'avvio della gestione del Servizio di Ambito a partire da data 01.01.2014 ("**Servizio di Ambito**") nonostante il mancato completamento delle suddette attività prodromiche, autorizzando il Direttore Generale, Prof. Ing. Andrea Corti, alla stipula dell'*Accordo Integrativo del Contratto per l'affidamento del servizio di gestione integrata dei rifiuti urbani ATO Toscana Sud stipulato in data 27.3.2013*, di seguito "**Accordo Integrativo**";
- in data 24.12.2013, SEI Toscana S.r.l. ed Autorità di Ambito sottoscrivevano specifico Accordo Integrativo del Contratto per l'Affidamento del Servizio di gestione integrata di Ambito;

RICORDATO CHE il Corrispettivo Provvisorio del Servizio di Ambito per l'anno 2014 si compone del Corrispettivo Provvisorio riconosciuto al Gestore Unico e del Corrispettivo Gestione Impianti dovuto ai Terzi Gestori Impianti;

TENUTO CONTO CHE con Delibera n° 17 del 30.06.2014 l'Assemblea ha approvato le "*Linee guida per la definizione dei Piani Economici Finanziari di cui all'art. 1 comma 683 della L. 147/2013*", ovvero ha deliberato

- i. di approvare quali modalità di allocazione dei costi nel Piano Economico Finanziario secondo le indicazioni generali previste dal D.P.R. 158/99 ed in assenza di indicazioni univocamente previste dalla normativa, le seguenti proposte del Direttore Generale:*

- *I Costi Diretti del personale siano computati tra i costi operativi di gestione (CSL, CRT, CTS, CRD, CTR) per una percentuale pari al 50% e nei costi generali di gestione per il restante 50% (CGG);*
 - *I Costi Indiretti di Coordinamento e i Costi Indiretti di Logistica siano computati interamente all'interno dei Costi Comuni Diversi (CCD);*
 - *Gli Oneri per le procedure di Gara siano computati interamente all'interno dei Costi Comuni Diversi (CCD);*
 - *il valore riconosciuto al Gestore Unico quale rischio nella gestione delle interfacce e quindi nel pagamento dei Terzi Gestori Impianti sia computato interamente all'interno dei Costi Comuni Diversi (CCD);*
 - *il valore relativo ai Crediti TIA sia computato interamente all'interno dei Costi Comuni Diversi (CCD);*
 - *il valore relativo al Credito verso SEI sia computato interamente all'interno dei Costi Comuni Diversi (CCD);*
- ii. di approvare le modalità di ripartizione del Piano Economico Finanziario a livello comunale secondo i criteri riportati di seguito:
- *per ciascun comune, tutti i costi riconducibili al servizio di igiene urbana, ad eccezione dei costi relativi al servizio di spazzamento, siano ripartiti nelle componenti di costo previste dal DPR 158/99 secondo proporzioni medie provinciali della Provincia di appartenenza;*
 - *per ciascun comune, i costi relativi al servizio di spazzamento siano allocati nelle componenti di costo previste dal DPR 158/99 secondo l'effettivo valore comunale;*
 - *le proporzioni medie provinciali siano calcolate sulla base di elaborazioni del Corrispettivo del Servizio di Ambito e secondo i criteri di allocazione dei costi previsti dalla vigente normativa ovvero secondo i criteri sopra riportati;*

PRESO ATTO dell'attività svolta dagli uffici in merito alla definizione dei Piani Economici Finanziari della Concessione, ovvero relativi ai servizi riconducibili al Corrispettivo provvisorio di Ambito;

PRESO ATTO dell'attività svolta dagli uffici in merito alla ricognizione dei servizi di igiene urbana e dei costi da ricomprendersi comunque entro il perimetro di applicazione della TARI, con riferimento ai servizi svolti dai singoli Comuni fuori dal perimetro di affidamento al Gestore Unico SEI Toscana S.r.l., ed in particolare preso atto di quanto comunicato:

- (i) dal Comune di Campagnatico con comunicazione del 10.9.2014 (ns Prot.n.4527 del 10.09.2014) e del 22.9.2014 (ns Prot.n.4655 del 22.09.2014);
- (ii) dal Comune di Chianciano Terme con comunicazione del 18.9.2014 (ns Prot.n.4626 del 18.09.2014) e del 22.9.2014 (ns Prot.n.4648 del 22.09.2014);
- (iii) dal Comune di Montepulciano con comunicazione del 16.9.2014 (ns Prot.n.4587 del 16.09.2014), del 19.9.2014 (ns Prot.n.4595 del 17.09.2014) e del 22.9.2014 (ns Prot.n.4663 del 22.09.2014);

TENUTO CONTO che le risultanze del completamento dei Piani Economici Finanziari relativi al Corrispettivo Provvisorio di Ambito con le componenti di ogni singola amministrazione comunale limitatamente alla componenti di costo attestati dai Comuni come costi propri afferenti al PEF di cui alla L. 147/2013, sono state coerentemente riportate in singole schede, una per ogni Comune, allegate in atti alla presente Determina;

VALUTATA coerente la procedura di calcolo che ha portato alla definizione del Piano Economico Finanziario per l'anno 2014 per:

- (i) il Comune di Campagnatico in quanto all'allegato 1 alla presente Determinazione;
- (ii) il Comune di Chianciano Terme in quanto all'allegato 2 alla presente Determinazione;
- (iii) il Comune di Montepulciano in quanto all'allegato 3 alla presente Determinazione;

TENUTO CONTO che l'approvazione di quanto odieramente coerente con la Deliberazione Assembleare n. 17 del 30 Giugno 2014, è rinviata a ciascuna Amministrazione Comunale in riferimento all'individuazione del coerente riparto delle competenze ai sensi della L.147/13.

RITENUTO PERTANTO di dover operare nel senso di approvare con proprio atto i seguenti Piani Economico Finanziari, risultanti dalla sovrapposizione dei Piani Economico Finanziari della Concessione, predisposti dall'Autorità ai sensi della D.A. n.17 del 30.06.2014 con quanto attestato da parte degli uffici competenti di ogni singola Amministrazione Comunale, limitatamente alle componenti dei costi propri afferenti alle categorie ammissibili ai sensi della L. 147/13:

- (i) il Comune di Campagnatico in quanto all'allegato 1 alla presente Determinazione;
- (ii) il Comune di Chianciano Terme in quanto all'allegato 2 alla presente Determinazione;
- (iii) il Comune di Montepulciano in quanto all'allegato 3 alla presente Determinazione;

VISTO lo Statuto dell'Autorità;

DETERMINA

1. di ritenere le premesse parte integrante e sostanziale del presente atto;
2. di operare nel senso di approvare con proprio atto i seguenti Piani Economico Finanziari, risultanti dalla sovrapposizione dei Piani Economico Finanziari della Concessione, predisposti dall'Autorità ai sensi della D.A. n.17 del 30.06.2014 con quanto attestato da parte degli uffici competenti di ogni singola Amministrazione Comunale, limitatamente alle componenti dei costi propri afferenti alle categorie ammissibili ai sensi della L. 147/13:
 - Comune di Campagnatico in quanto all'allegato 1 alla presente Determinazione;
 - Comune di Chianciano Terme in quanto all'allegato 2 alla presente Determinazione;
 - Comune di Montepulciano in quanto all'allegato 3 alla presente Determinazione;
3. di trasmettere il presente atto al Responsabile dell'Area Pianificazione, Gestione e Controllo, per le successive azioni di invio ad ogni singola amministrazione comunale interessata del proprio Piano Economico Finanziario;
4. di dichiarare immediatamente esecutivo il presente atto.



Il Direttore Generale
Edo Prof. Ing. Andrea Corti

ATTESTAZIONE DI ESECUTIVITA'

Il presente atto è divenuto esecutivo il 22 SET 2014

giorno successivo al decimo di pubblicazione, ai sensi dell'art. 134, c.3 del D.Lgs 267/2000;

per dichiarazione di immeditata esecutività, ai sensi dell'art. 134, c. 4 del D.Lgs 267/2000.

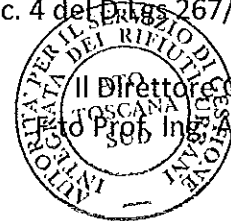

Il Direttore Generale
Prof. Ing. Andrea Corti

CERTIFICATO DI PUBBLICAZIONE

La presente determinazione, in copia conforme all'originale, è posta in pubblicazione sul sito web www.atotoscanasud.it, ai sensi e per gli effetti dell'art. 32 della L.69/2009, per 15 giorni consecutivi, ai sensi e per gli effetti dell'Art. 124, del D.Lgs 18 agosto 2000, 267, a decorrere dal 07 OTT 2014

Siena, li 07 OTT 2014

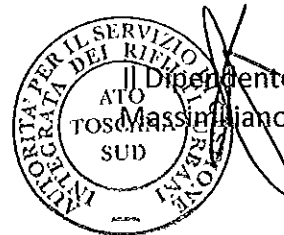

Il Dipendente incaricato
Massimo Milano Terranzani

DICHIARAZIONE DI CONFORMITA'

Copia conforme all'originale per uso amministrativo

Siena, li 07 OTT 2014



Il Direttore Generale
Prof. Ing. Andrea Corti

ATTESTAZIONE DI FINE PUBBLICAZIONE

Il presente atto è stato pubblicato all'Albo pretorio on-line del sito www.atotoscanasud.it dal giorno 07 OTT 2014 al giorno 22 OTT 2014 per 15 giorni consecutivi.



Il Dipendente incaricato
Massimo Milano Terranzani

OGGETTO: Piano Economico Finanziario di cui alla L. 147/2013 dei Comuni di Campagnatico, Chianciano Terme e Montepulciano.

Parere favorevole in ordine alla regolarità tecnica ai sensi dell'art. 49, comma 1, del D.Lgs. 18/08/2000 n. 267.

Data 22 SET 2014

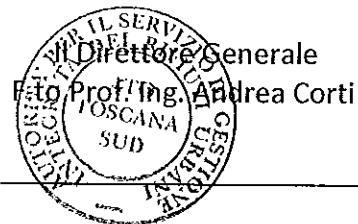

Visto di regolarità contabile attestante la copertura finanziaria a norma dell'art. 151, c. 4, D.Lgs. n. 267/2000

Data _____

Il Responsabile del Servizio Affari
Contabili, Economici e Finanziari
Dott.ssa Elisa Billi

53
PIANO ECONOMICO FINANZIARIO 2014
COMUNE DI CAMPAGNATICO

del 22.09.2014

Il piano economico finanziario è redatto da questa Autorità secondo quanto statuito dal D.P.R. 158/99 e sulla base dei seguenti documenti:

- Contratto per l'Affidamento del Servizio di gestione integrata di Ambito sottoscritto tra l'Autorità di Ambito ATO Toscana Sud ed il Gestore Unico SEI Toscana S.c.a.r.l. (oggi SEI Toscana S.r.l.) in data 27 marzo 2013;
- Deliberazione Assembleare n. 9 del 16 Maggio 2014 "Corrispettivo Gestione Impianti. Approvazione del corrispettivo di preventivo per l'anno 2014 riconosciuto ai Terzi Gestori Impianti";
- Deliberazione Assembleare n. 10 del 16 Maggio 2014 "Corrispettivo Provvisorio del Servizio di Ambito. Revisione deliberazioni assunte per l'anno 2014: determinazioni";
- Deliberazione Assembleare n. 15 del 30 Giugno 2014 "Ripartizione a base comunale del Corrispettivo Provvisorio del Servizio di Ambito approvato con DA n.10 del 16.5.2014, per i Comuni della Provincia di Grosseto;
- Deliberazione Assembleare n. 17 del 30 giugno 2014 " Linee guida per la definizione dei Piani Economico Finanziari di cui all'art. 1 comma 683 della L.147/2013."
- Componenti di costo sostenute dalla Amministrazione Comunale che rientrano all'interno delle attività di cui al DPR 158/99 in coerenza alla L.147/13 e trasmesse all'Autorità dall'Amministrazione Comunale con ns. Prot n. P4527 del 10.09.2014 e con ns. Prot n. P4655 del 22.09.2014.

In Allegato le componenti relative a PEF Servizi in Economia (già trasmesso dal Comune) e PEF Concessione (già trasmesso dall'Autorità).

Piano Economico Finanziario per l'anno 2014

Voce di Costo	Servizio di Ambito – Comune di Campagnatico
Costi Spazzamento e Lavaggio Strade (CSL)	€110.170
Costi Accertamento, Riscossione, Contenzioso (CARC)	€ 18.300
Costi Generali di Gestione (CGG)	€111.130
Costi Comuni Diversi (CCD)	€ 16.182
Altri Costi (AC)	€ 8.286
Ammortamenti (AMM)	€ 46.886
Accantonamenti (ACC)	€ 9.525
Remunerazione (Rem)	€ 26.563
Totale Parte Fissa della Tariffa (TF)	€347.042
Costi Raccolta e Trasporto (CRT)	€ 41.706
Costi Trattamento e Smaltimento (CTS)	€ 73.350
Costi Raccolta Differenziata (CRD)	€ 48.061
Costi Trattamento e Recupero (CTR)	€ 16.624
Totale Parte Variabile della Tariffa (TV)	€179.742
Totale Tariffa	€526.783

Dati comprensivi di IVA

*Importo comprensivo di Crediti verso SEI, di cui alla Deliberazione Assembleare n. 15 del 30 Giugno 2014 "Ripartizione a base comunale del Corrispettivo Provvisorio del Servizio di Ambito approvato con DA n.10 del 16.5.2014, per i Comuni della Provincia di Grosseto, addizionati di IVA.

ALLEGATO

PEF Servizi in economia (compilato a cura dell'amministrazione Comunale di Campagnatico)

Voce di Costo	Descrizione
Voce di Costo 1	mutui automezzi
Voce di Costo 2	servizio spazzamento (Campagnatico Servizi)
Voce di Costo 3	Smltimento carcasce
Voce di Costo 4	Costo personale Comune + oneri
Voce di Costo 5	Gestione riscossione TARI da parte di SEI
Voce di Costo 6	Rimborso TARI istituzioni scolastiche
Voce di Costo 7	ATO art.2
Voce di Costo 8	Economie rilevate su costo gestione 2013

Voce di Costo	Descrizione	Voce di Costo 1	Voce di Costo 2	Voce di Costo 3	Voce di Costo 4	Voce di Costo 5	Voce di Costo 6	Voce di Costo 7	Voce di Costo 8	TOTALE
Costi Spazzamento e Lavaggio Strade (CSL)			€110.000							€110.000
Costi Accertamento, Riscossione, Contenzioso (CARC)						€18.300				€18.300
Costi Generali di Gestione (CGG)		€ 1.414			€ 39.588			€ 526	- € 45.729	€- 4.201
Costi Comuni Diversi (CCD)							€- 861			€- 861
Altri Costi (AC)										€
Ammortamenti (AMM)										€
Accantonamenti (ACC)										€
Remunerazione (Rem)										€
Totale Parte Fissa della Tariffa (TF)		€ 1.414	€110.000	€	€ 39.588	€ 18.300	€- 861	€ 526	- € 45.729	€123.239
Costi Raccolta e Trasporto (CRT)										€
Costi Trattamento e Smltimento (CTS)				€ 1.000						€ 1.000
Costi Raccolta Differenziata (CRD)										€
Costi Trattamento e Recupero (CTR)										€
Totale Parte Variabile della Tariffa (TV)		€	€	€ 1.000	€	€	€	€	€	€
Totale Tariffa		€ 1.414	€110.000	€ 1.000	€ 39.588	€ 18.300	€- 861	€ 526	- € 45.729	€124.239

Dati comprensivi di IVA

Si specifica che le voci di costo sopra riportate sono state comunicate dall'Amministrazione Comunale all'Autorità con ns. Prot n. P4527 del 10.09.2014 e con ns. Prot n. P4655 del 22.09.2014.

Sede Legale Via della Pace 37, int. 5- Loc. Renaccio

53100 Siena - C.F. 92058220523

Tel. 0577 247075 - Fax 0577 279500

e-mail: segreteria@atotoscanasud.it

Pec: segreteria@pec.atotoscanasud.it

Area Pianificazione Gestione e Controllo

Sede di Siena 0577 247075

Sede di Arezzo 0575 401342

e-mail: tecnico@atotoscanasud.it

Piano Economico Finanziario della Concessione 2014

Voce di Costo	Servizio di Ambito – Comune di Campagnatico
Costi Spazzamento e Lavaggio Strade (CSL)	€ 170
Costi Accertamento, Riscossione, Contenzioso (CARC)	€
Costi Generali di Gestione (CGG)	€115.331
Costi Comuni Diversi (CCD)	€ 17.042
Altri Costi (AC)	€ 8.286
Ammortamenti (AMM)	€ 46.886
Accantonamenti (ACC)	€ 9.525
Remunerazione (Rem)	€ 26.563
Totale Parte Fissa della Tariffa (TF)	€223.803
Costi Raccolta e Trasporto (CRT)	€ 41.706
Costi Trattamento e Smaltimento (CTS)	€ 72.350
Costi Raccolta Differenziata (CRD)	€ 48.061
Costi Trattamento e Recupero (CTR)	€ 16.624
Totale Parte Variabile della Tariffa (TV)	€178.742
Totale Tariffa	€402.545

Dati comprensivi di IVA

*Importo comprensivo di Crediti verso SEI, di cui alla Deliberazione Assembleare n. 15 del 30 Giugno 2014 "Ripartizione a base comunale del Corrispettivo Provvisorio del Servizio di Ambito approvato con DA n.10 del 16.5.2014, per i Comuni della Provincia di Grosseto, addizionati di IVA.

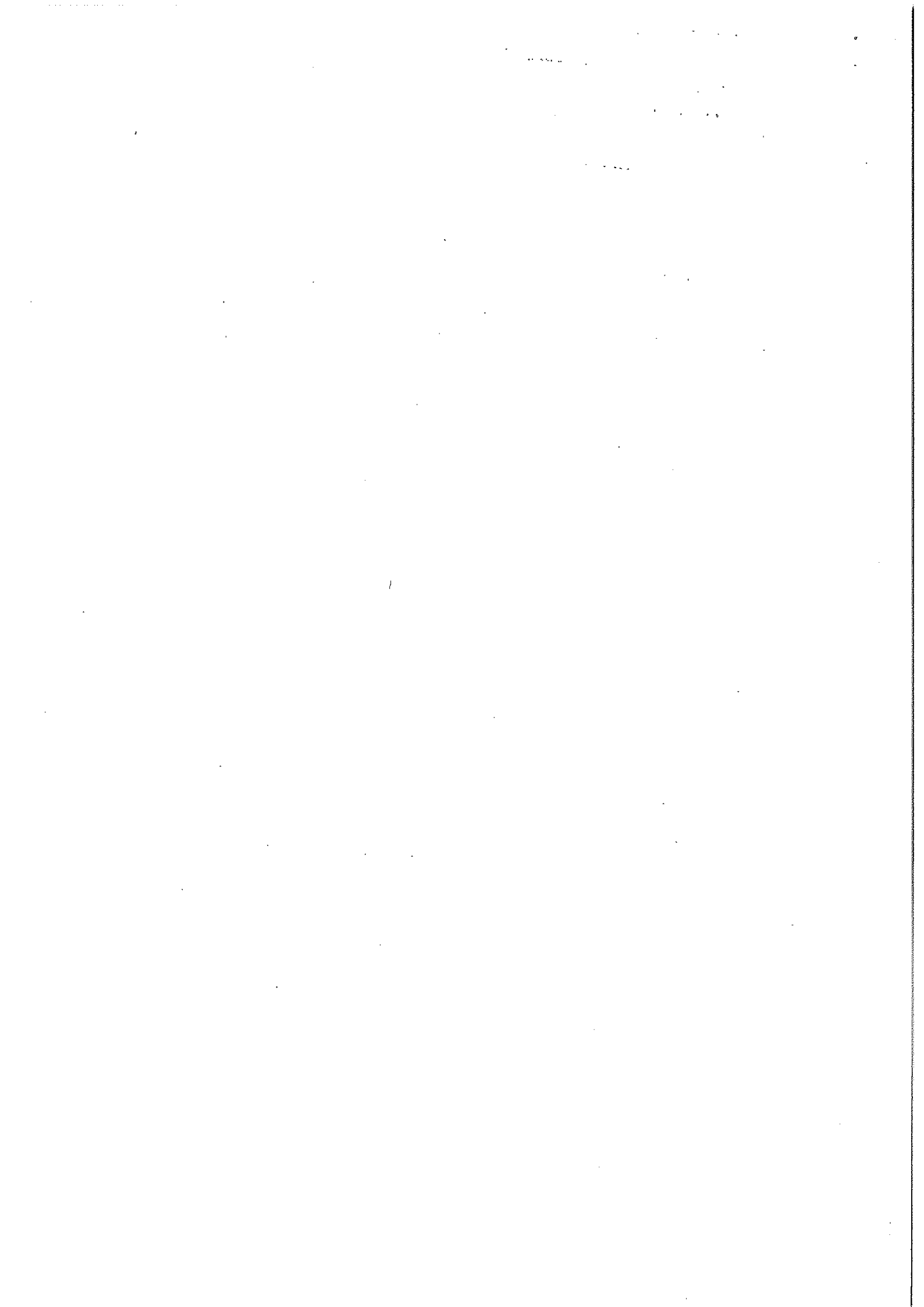

53 del 22.09.2014

PIANO ECONOMICO FINANZIARIO 2014 COMUNE DI CHIANCIANO TERME

Il piano economico finanziario è redatto da questa Autorità secondo quanto statuito dal D.P.R. 158/99 e sulla base dei seguenti documenti:

- Contratto per l'Affidamento del Servizio di gestione integrata di Ambito sottoscritto tra l'Autorità di Ambito ATO Toscana Sud ed il Gestore Unico SEI Toscana S.c.a.r.l. (oggi SEI Toscana S.r.l.) in data 27 marzo 2013;
- Deliberazione Assembleare n. 9 del 16 Maggio 2014 "Corrispettivo Gestione Impianti. Approvazione del corrispettivo di preventivo per l'anno 2014 riconosciuto ai Terzi Gestori Impianti";
- Deliberazione Assembleare n. 10 del 16 Maggio 2014 "Corrispettivo Provvisorio del Servizio di Ambito. Revisione deliberazioni assunte per l'anno 2014: determinazioni";
- Deliberazione Assembleare n. 14 del 30 Giugno 2014 "Ripartizione a base comunale del Corrispettivo Provvisorio del Servizio di Ambito approvato con DA n.10 del 16.5.2014, per i Comuni della Provincia di Siena;
- Deliberazione Assembleare n. 17 del 30 giugno 2014 " Linee guida per la definizione dei Piani Economico Finanziari di cui all'art. 1 comma 683 della L.147/2013."
- Componenti di costo sostenute dalla Amministrazione Comunale che rientrano all'interno delle attività di cui al DPR 158/99 in coerenza alla L.147/13 e trasmesse all'Autorità dall'Amministrazione Comunale con ns. Prot n. P4626 del 18.09.2014 e con ns. Prot n. P4648 del 22.09.2014

In Allegato le componenti relative a PEF Servizi in Economia (già trasmesso dal Comune) e PEF Concessione (già trasmesso dall'Autorità).

Piano Economico Finanziario per l'anno 2014

Voce di Costo	Servizio di Ambito – Comune di Chianciano Terme
Costi Spazzamento e Lavaggio Strade (CSL)	€122.602
Costi Accertamento, Riscossione, Contenzioso (CARC)	€165.999
Costi Generali di Gestione (CGG)	€590.900
Costi Comuni Diversi (CCD)	€ 62.139
Altri Costi (AC)	€ 46.382
Ammortamenti (AMM)	€320.046
Accantonamenti (ACC)	€ 36.701
Remunerazione (Rem)	€118.490
Totale Parte Fissa della Tariffa (TF)	€1.463.258
Costi Raccolta e Trasporto (CRT)	€138.240
Costi Trattamento e Smaltimento (CTS)	€319.048
Costi Raccolta Differenziata (CRD)	€190.204
Costi Trattamento e Recupero (CTR)	€- 17.357
Totale Parte Variabile della Tariffa (TV)	€630.135
Totale Tariffa	€2.093.394

Dati comprensivi di IVA

ALLEGATO

PEF Servizi in economia (compilato a cura dell'amministrazione Comunale di Chianciano Terme)

Voce di Costo	Descrizione	Voce di Costo 1	Voce di Costo 2	Voce di Costo 3	Voce di Costo 4	Voce di Costo 5	Voce di Costo 6	Voce di Costo 7	Voce di Costo 8	Voce di Costo 9	TOTALE
Voce di Costo 1											
	€ 79.154,82 - COSTO RISCOSSIONE TARI SEI TOSCANA SRL										
Voce di Costo 2											
	€ 82.493,88 - FONDO SVALUTAZIONE CREDITI										
Voce di Costo 3											
	€ 4.350,00 - COSTO SPORTELLI TARI										
Voce di Costo 4											
	€ 159.000,00 - COSTO GESTIONE EX DISCARICA CAVERNANO										
Voce di Costo 5											
	€ 21.956,31 - COSTO DIPENDENTE SERVIZI SPAZZAMENTO COMPLEMENTARI										
Voce di Costo 6											
	€ 6.000,00 - RACCOLTA E SMALTIMENTO RIFIUTI ABBANDONATI										
Voce di Costo 7											
	€ 1.500,00 - ACQUISTO MATERIALE VARIO										
Voce di Costo 8											
	- € 53.487,44 - RISPARMIO SU PEF TARES 2013 A CONSUNTIVO										
Voce di Costo 9											
	- € 5.500,00 - CONTRIBUTO MIUR PER GLI ISTITUTI SCOLASTICI DA SOTTRARRE DAL COSTO CHE DEVE ESSERE COPERTO CON IL GETTITO TARI (art. 1, c. 555, della Legge n. 147/2013)										
Voce di Costo	Descrizione	Voce di Costo 1	Voce di Costo 2	Voce di Costo 3	Voce di Costo 4	Voce di Costo 5	Voce di Costo 6	Voce di Costo 7	Voce di Costo 8	Voce di Costo 9	TOTALE
	Costi Spazzamento e Lavaggio Strade (CSL)					€ 21.956					€ 21.956
	Costi Accertamento, Riscossione, Contenzioso (CARC)	€ 79.155	€ 82.494	€ 4.350							€ 165.999
	Costi Generali di Gestione (CGG)							€ 1.500			€ 1.500
	Costi Comuni Diversi (CCD)									- € 5.500	€ - 5.500
	Altri Costi (AC)										€
	Ammortamenti (AMM)										€
	Accantonamenti (ACC)										€
	Remunerazione (Rem)										€
Totale Parte Fissa della Tariffa (TF)		€ 79.155	€ 82.494	€ 4.350	€	€ 21.956	€	€ 1.500	€	- € 5.500	€ 183.955
	Costi Raccolta e Trasporto (CRT)										€
	Costi Trattamento e Smaltimento (CTS)						€ 6.000		€ 53.487		€ 111.513
	Costi Raccolta Differenziata (CRD)										€
	Costi Trattamento e Recupero (CTR)										€
Totale Parte Variabile della Tariffa (TV)		€	€	€	€ 159.000	€	€ 6.000	€	€ 53.487	€	€ 295.468
Totale Tariffa		€ 79.155	€ 82.494	€ 4.350	€ 159.000	€ 21.956	€ 6.000	€ 1.500	€ 53.487	€ 5.500	€ 295.468

Dati comprensivi di IVA

Si specifica che le voci di costo sopra riportate sono state comunicate dall'Amministrazione Comunale all'Autorità con ns. Prot n. P4626 del 18.09.2014 e con ns. Prot n. P4648 del 22.09.2014.

Piano Economico Finanziario della Concessione 2014

Voce di Costo	Servizio di Ambito – Comune di Chianciano Terme
Costi Spazzamento e Lavaggio Strade (CSL)	€100.645
Costi Accertamento, Riscossione, Contenzioso (CARC)	€
Costi Generali di Gestione (CGG)	€589.400
Costi Comuni Diversi (CCD)	€ 67.639
Altri Costi (AC)	€ 46.382
Ammortamenti (AMM)	€320.046
Accantonamenti (ACC)	€ 36.701
Remunerazione (Rem)	€118.490
Totale Parte Fissa della Tariffa (TF)	€1.279.303
Costi Raccolta e Trasporto (CRT)	€138.240
Costi Trattamento e Smaltimento (CTS)	€207.536
Costi Raccolta Differenziata (CRD)	€190.204
Costi Trattamento e Recupero (CTR)	€- 17.357
Totale Parte Variabile della Tariffa (TV)	€518.623
Totale Tariffa	€1.797.926

Dati comprensivi di IVA

Handwritten text at the top of the page, possibly a title or header, which is mostly illegible due to fading and blurring.

Il piano economico finanziario è redatto da questa Autorità secondo quanto statuito dal D.P.R. 158/99 e sulla base dei seguenti documenti:

- Contratto per l’Affidamento del Servizio di gestione integrata di Ambito sottoscritto tra l’Autorità di Ambito ATO Toscana Sud ed il Gestore Unico SEI Toscana S.c.a.r.l. (oggi SEI Toscana S.r.l.) in data 27 marzo 2013;
- Deliberazione Assembleare n. 9 del 16 Maggio 2014 “Corrispettivo Gestione Impianti. Approvazione del corrispettivo di preventivo per l’anno 2014 riconosciuto ai Terzi Gestori Impianti”;
- Deliberazione Assembleare n. 10 del 16 Maggio 2014 “Corrispettivo Provvisorio del Servizio di Ambito. Revisione deliberazioni assunte per l’anno 2014: determinazioni”;
- Deliberazione Assembleare n. 14 del 30 Giugno 2014 “Ripartizione a base comunale del Corrispettivo Provvisorio del Servizio di Ambito approvato con DA n.10 del 16.5.2014, per i Comuni della Provincia di Siena”;
- Deliberazione Assembleare n. 17 del 30 giugno 2014 “ Linee guida per la definizione dei Piani Economico Finanziari di cui all’art. 1 comma 683 della L.147/2013.”
- Componenti di costo sostenute dalla Amministrazione Comunale che rientrino all’interno delle attività di cui al DPR 158/99 in coerenza alla L.147/13 e trasmesse all’Autorità dall’Amministrazione Comunale con ns. Prot n. P4595 del 17.09.2014 e con ns. Prot n. P4663 del 22.09.2014.

In Allegato le componenti relative a PEF Servizi in Economia (già trasmesso dal Comune) e PEF Concessione (già trasmesso dall’Autorità).

Piano Economico Finanziario per l’anno 2014

Voce di Costo	Servizio di Ambito – Comune di Montepulciano
Costi Spazzamento e Lavaggio Strade (CSL)	€432.315
Costi Accertamento, Riscossione, Contenzioso (CARC)	€127.897
Costi Generali di Gestione (CGG)	€990.606
Costi Comuni Diversi (CCD)	€ 4.589
Altri Costi (AC)	€105.328
Ammortamenti (AMM)	€517.004
Accantonamenti (ACC)	€ 58.022
Remunerazione (Rem)	€188.955
Totale Parte Fissa della Tariffa (TF)	€2.424.716
Costi Raccolta e Trasporto (CRT)	€333.550
Costi Trattamento e Smaltimento (CTS)	€318.471
Costi Raccolta Differenziata (CRD)	€350.703
Costi Trattamento e Recupero (CTR)	€- 27.440
Totale Parte Variabile della Tariffa (TV)	€975.284
Totale Tariffa	€3.400.000

Dati comprensivi di IVA

ALLEGATO

PEF Servizi in economia (compilato a cura dell'amministrazione Comunale di Montepulciano)

Voce di Costo	Descrizione	Voce di Costo 1	Voce di Costo 2	Voce di Costo 3	Voce di Costo 4	Voce di Costo 5	Voce di Costo 6	Voce di Costo 7	Voce di Costo 8	Voce di Costo 9	TOTALE
Voce di Costo 1	PULIZIA AREE VERDI ED ALTRI SERVIZI OPZIONALI ESEGUITI DIRETTAMENTE IN ECONOMIA										
Voce di Costo 2	GESTIONE CENTRO RACCOLTA - SMALTIMENTO RIFIUTI										
Voce di Costo 3	GESTIONE EX DISCARICA POGGIANO										
Voce di Costo 4	LAVORI MANUTENZIONE CDR E PIAZZOLE										
Voce di Costo 5	ACQUISTO SACCHI E CONTENITORI RACCOLTA RSU										
Voce di Costo 6	COSTI UFFICIO TARIFFAZIONE										
Voce di Costo 7	FONDO SVALLUTAZIONE CREDITI										
Voce di Costo 8	conguaglio carc - iva 2013 (aumento da 21% a 22%)						€127.090		€807		€200.000
Voce di Costo 9	recupero evasione (a dedurre)										€127.897
Voce di Costo	Descrizione	Voce di Costo 1	Voce di Costo 2	Voce di Costo 3	Voce di Costo 4	Voce di Costo 5	Voce di Costo 6	Voce di Costo 7	Voce di Costo 8	Voce di Costo 9	TOTALE
	Costi Spazzamento e Lavaggio Strade (CSL)	€200.000									€200.000
	Costi Accertamento, Riscossione, Contenzioso (CARC)										€127.897
	Costi Generali di Gestione (CGG)										€
	Costi Comuni Diversi (CCD)						€138.848			- €250.000	€-111.152
	Altri Costi (AC)			€ 27.000	€ 5.000						€ 32.000
	Ammortamenti (AMM)										€
	Accantonamenti (ACC)										€
	Remunerazione (Rem)										€
	Totale Parte Fissa della Tariffa (TF)	€200.000	€	€ 27.000	€ 5.000	€	€127.090	€138.848	€807	- €250.000	€248.745
	Costi Raccolta e Trasporto (CRT)					€115.000					€115.000
	Costi Trattamento e Smaltimento (CTS)										€
	Costi Raccolta Differenziata (CRD)		€ 50.000								€ 50.000
	Costi Trattamento e Recupero (CTR)										€
	Totale Parte Variabile della Tariffa (TV)	€	€ 50.000	€	€	€115.000	€	€	€	€	€
	Totale Tariffa	€200.000	€ 50.000	€ 27.000	€ 5.000	€115.000	€127.090	€138.848	€807	- €250.000	€413.745

Dati comprensivi di IVA

Si specifica che le voci di costo sopra riportate sono state comunicate dall'Amministrazione Comunale all'Autorità con ns. Prot n. P4595 del 17.09.2014 e con ns. Prot n. P4663 del 22.09.2014.

Piano Economico Finanziario della Concessione 2014

Voce di Costo	Servizio di Ambito – Comune di Montepulciano
Costi Spazzamento e Lavaggio Strade (CSL)	€232.315
Costi Accertamento, Riscossione, Contenzioso (CARC)	€
Costi Generali di Gestione (CGG)	€990.606
Costi Comuni Diversi (CCD)	€115.741
Altri Costi (AC)	€ 73.328
Ammortamenti (AMM)	€517.004
Accantonamenti (ACC)	€ 58.022
Remunerazione (Rem)	€188.955
Totale Parte Fissa della Tariffa (TF)	€2.175.971
Costi Raccolta e Trasporto (CRT)	€218.550
Costi Trattamento e Smaltimento (CTS)	€318.471
Costi Raccolta Differenziata (CRD)	€300.703
Costi Trattamento e Recupero (CTR)	€- 27.440
Totale Parte Variabile della Tariffa (TV)	€810.284
Totale Tariffa	€2.986.255

Dati comprensivi di IVA

